

Προσθιοπίσθια
ακτινογραφία
κρανίου (Face)

- 1 Γενειακό όγκωμα
κάτω γνάθου
- 2 Γωνία κάτω γνάθου
- 3 Κόνδυλος κάτω
γνάθου
- 4 Μαστοειδής
απόφυση
- 5 Ζυγωματικό τόξο
- 6 Έσω ακουστικός
πόρος
- 7 Λαβδοειδής ραφή
- 8 Οβελιαία ραφή
- 9 Μετωπιαίοι κόλποι
- 10 Σφηνοειδής κόλπος
- 11 Ιγμόρειο άντρο
- 12 Ρινικό διάφραγμα

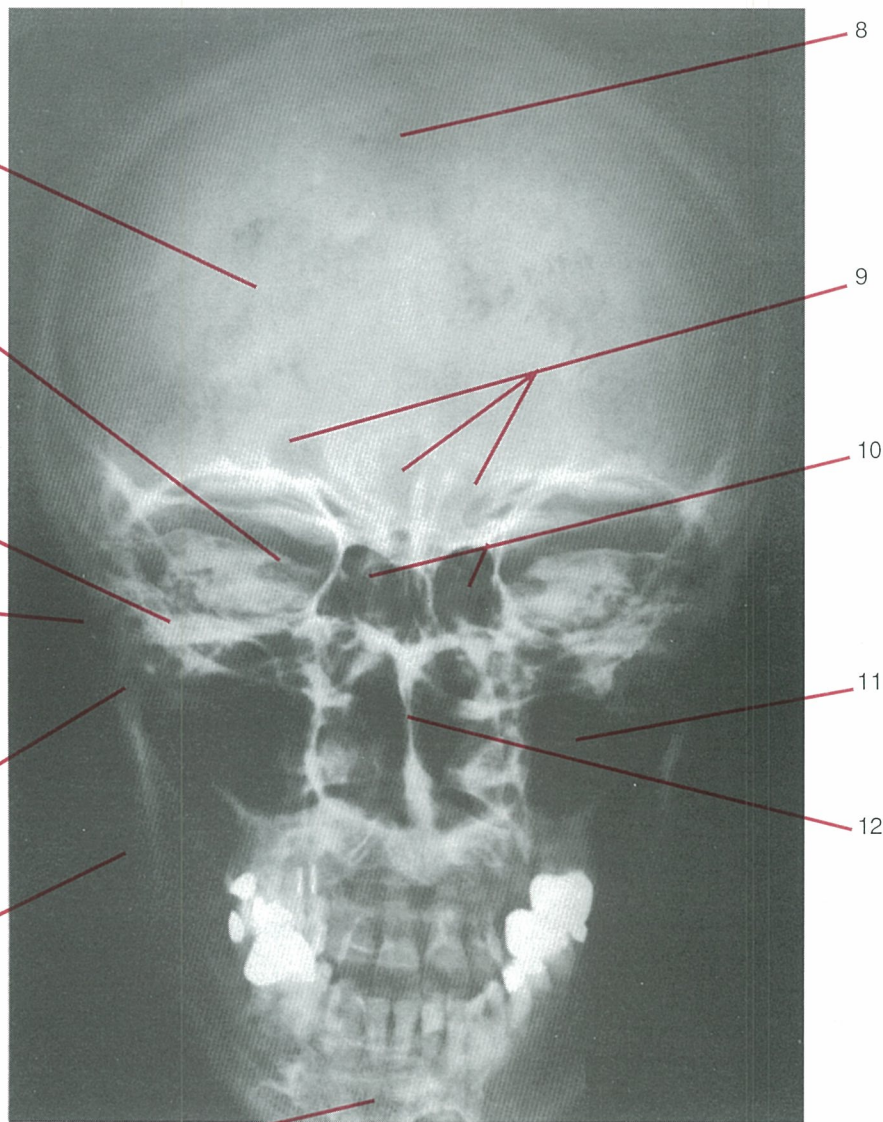

1

Λήψη 1

Τοποθέτηση: Όρθια θέση
ή ύπτια

Επικέντρωση: Στην πρόσθια
ρινική άκανθα. Η βασική
γραμμή με την κεντρική
δέσμη της ακτινοβολίας να
σχηματίζει γωνία 30°-35°
Ορθογωνιακή προβολή

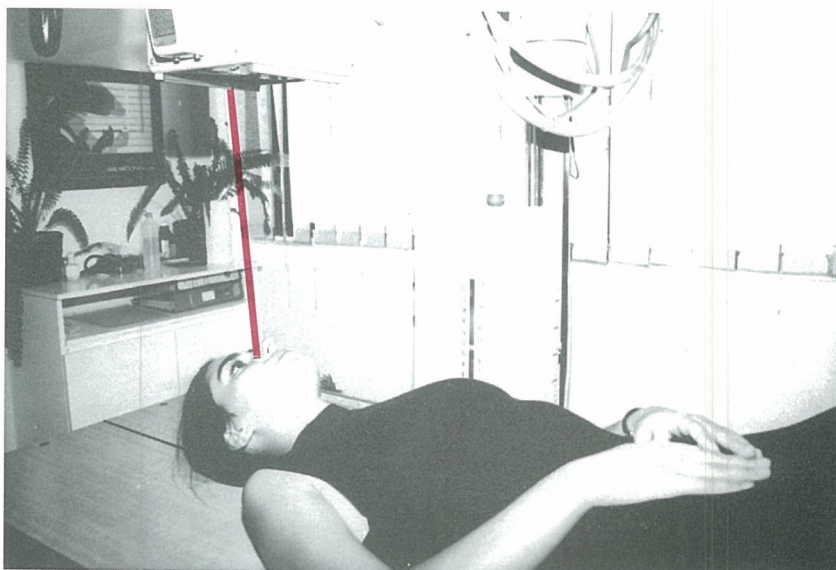

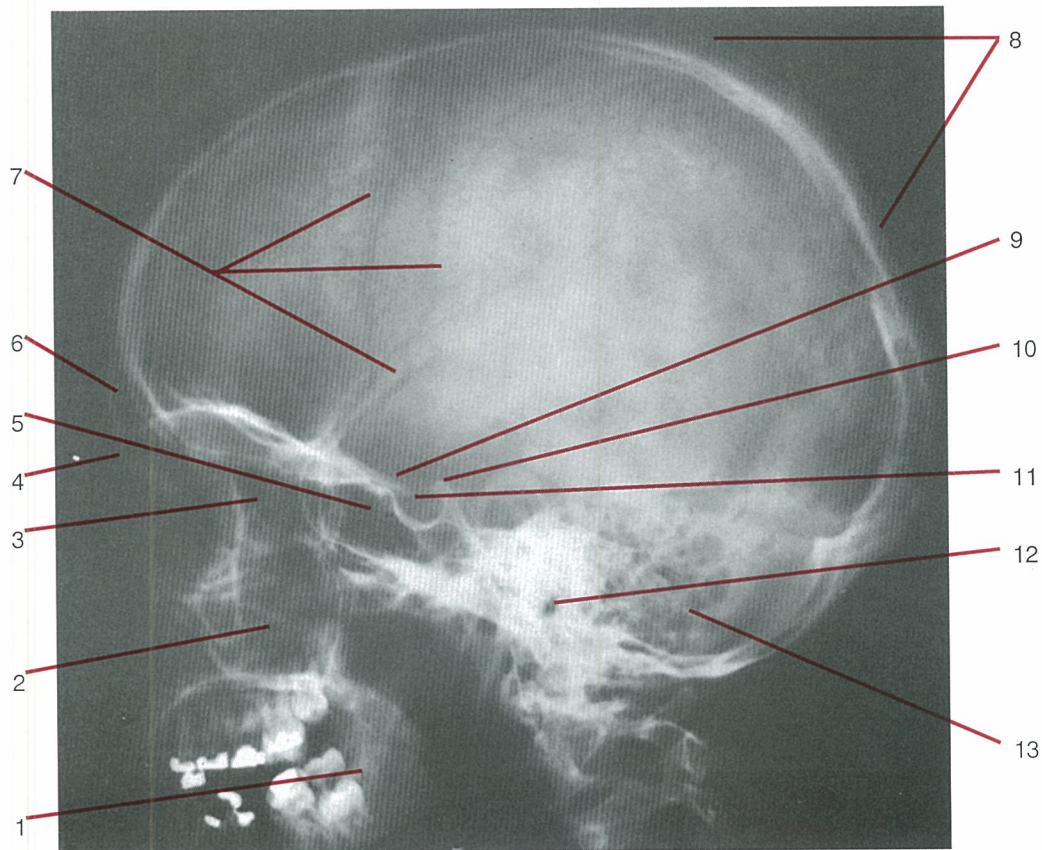

Πλάγια ακτινογραφία κρανίου (Profil)

- | | |
|-------------------------------------|-------------------------------|
| 1 Κάτω γνάθος | 8 Διπλή |
| 2 Ιγμόρειο άντρο | 9 Πρόσθια κλινοειδής απόφυση |
| 3 Ηθμοειδής κυψέλες | 10 Οπίσθια κλινοειδής απόφυση |
| 4 Ρινικό οστό | 11 Βόθρος υπόφυσης |
| 5 Σφηνοειδής κόλπος | 12 Έξω ακουστικός πόρος |
| 6 Μετωπιαίος κόλπος | 13 Μαστοειδείς κυψέλες |
| 7 Αύλακες μέσης μηνιγγικής αρτηρίας | |

Λήψη 2

Τοποθέτηση: Το αριστερό ή το δεξιό μέρος της κεφαλής εφάπτεται του όρθιου στατώ
Επικέντρωση: 5 cm περίπου ψηλότερα απ' τον έξω ακουστικό πόρο
Ορθογωνιακή προβολή



Ακτινογραφία βάσης κρανίου

- 1 Ινιακό τρήμα
- 2 Οδόντας του άξονα
- 3 Μαστοειδείς κυψέλες
- 4 Κεφαλή κάτω γνάθου
- 5 Ακανθικό τρήμα
- 6 Ωοειδές τρήμα
- 7 Σφηνοειδείς κόλποι
- 8 Ιγμόρεια άντρα
- 9 Ζυγωματικό οστό
- 10 Ρινικό διάφραγμα

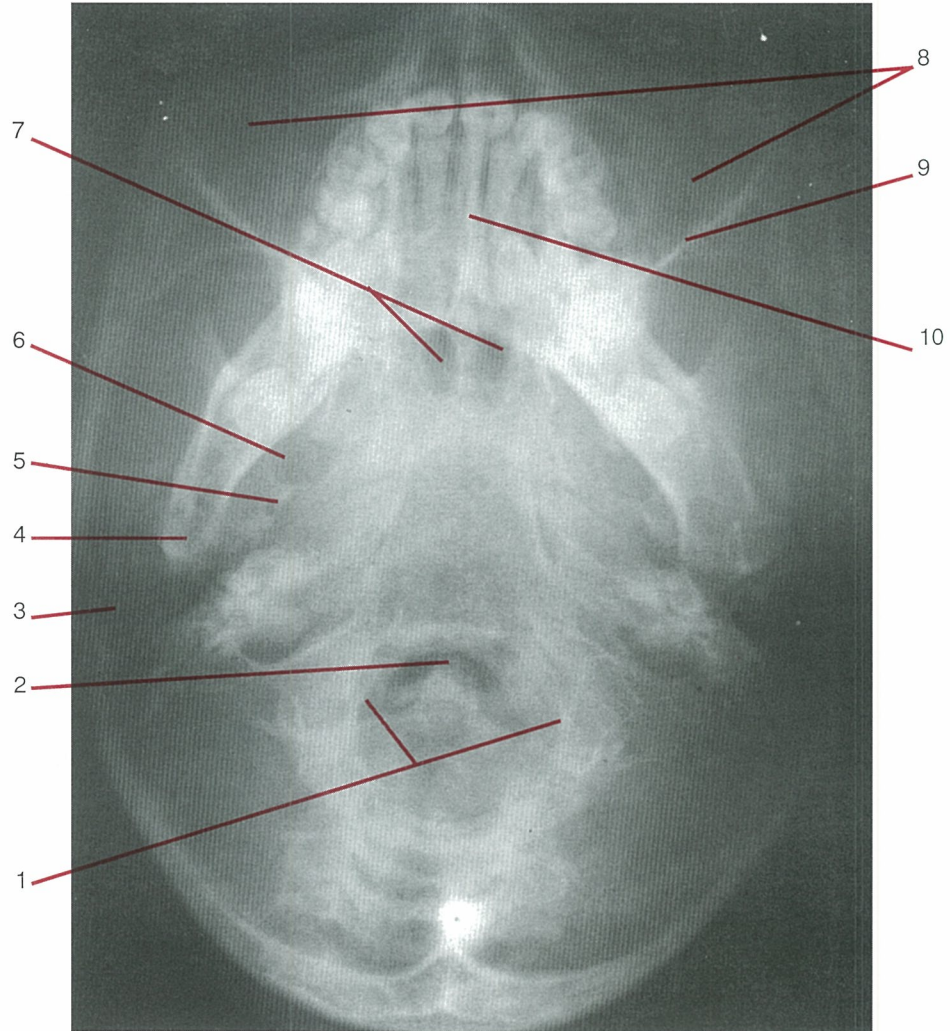

Λήψη 3

Τοποθέτηση: Ο ασθενής σε όρθια θέση ή ύπτια κατάκλιση. Υπερέκταση κεφαλής έτσι ώστε ο θόλος του κρανίου να εφάπτεται στην ακτινολογική τράπεζα ή στο όρθιο στατώ. Η βασική γραμμή κάθετη με την κεντρική δέσμη της ακτινοβολίας.

Επικέντρωση: 5 cm χαμηλότερα από το γένειο (λακουβάκι) και σε οβελιαίο επίπεδο

Ορθογωνιακή προβολή

Με πιο μαλακή ακτινοβολία εξετάζονται τα ζυγωματικά οστά

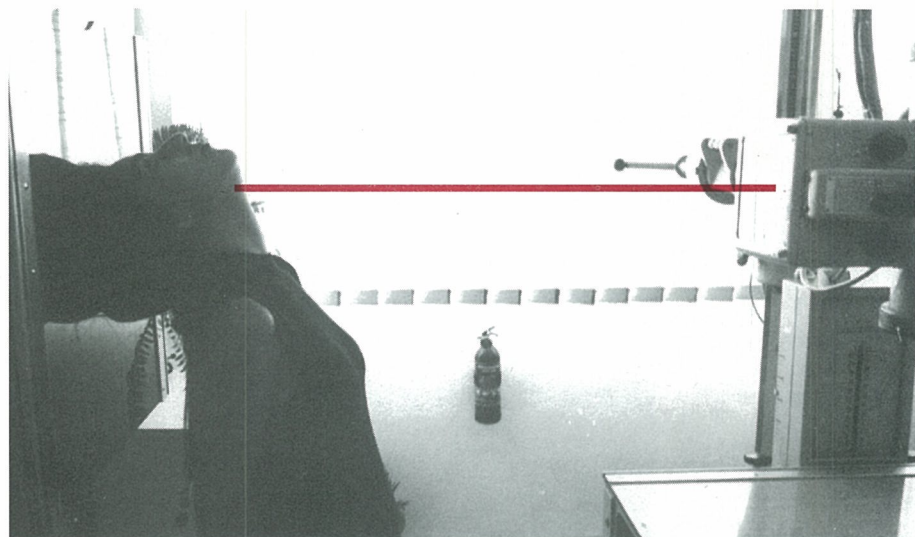

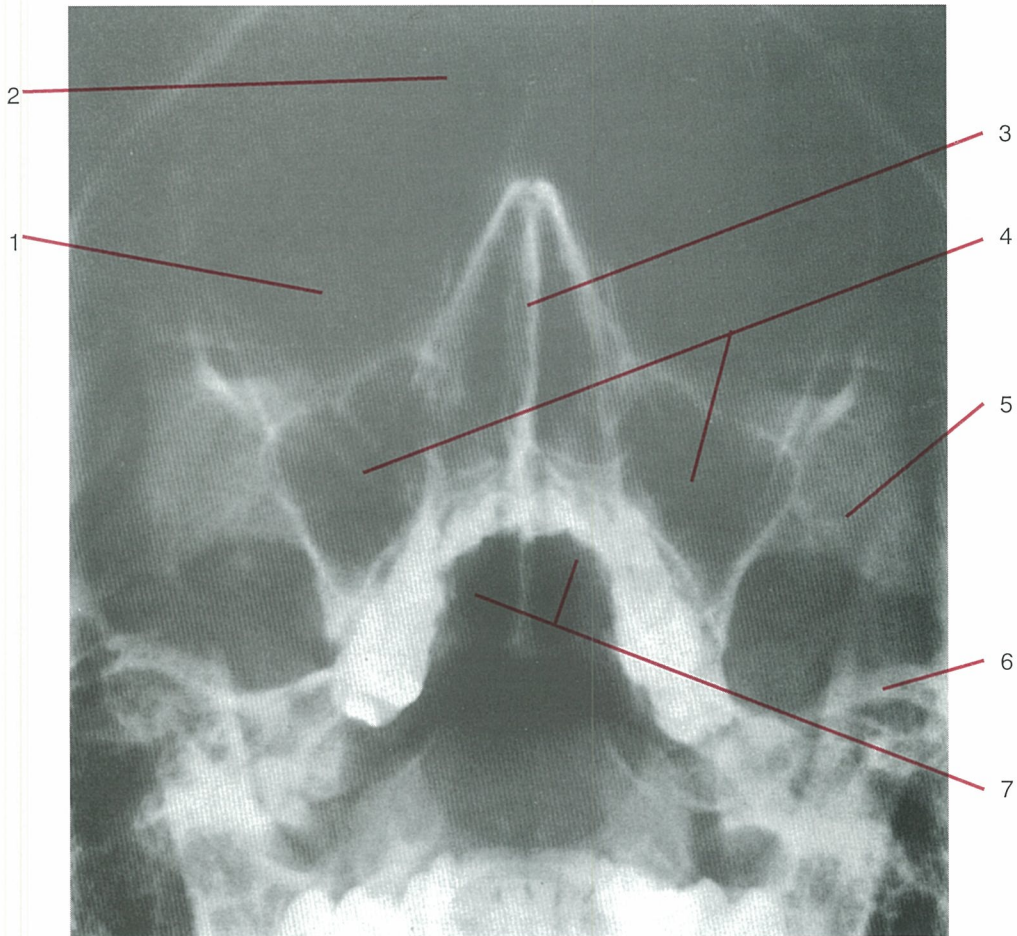

Παγωνορρινική ακτινογραφία κρανίου

- 1 Οφθαλμικός κόγχος
- 2 Μετωπιαίος κόγχος
- 3 Ρινικό διάφραγμα
- 4 Ιγμόρεια άντρα

- 5 Ζυγωματικό οστό
- 6 Κεφαλή κάτω γνάθου
- 7 Σφηνοειδείς κόλπος

Λήψη 4

Τοποθέτηση: Ο ασθενής σε όρθια ή πρηνή θέση. Ακουμπάει η μύτη και το πηγούνι του στην κασέτα.

Επικέντρωση: Στην πρόσθια ρινική άκανθα. Μικρή κεφαλουραία κλίση λυχνίας 15° - 20°

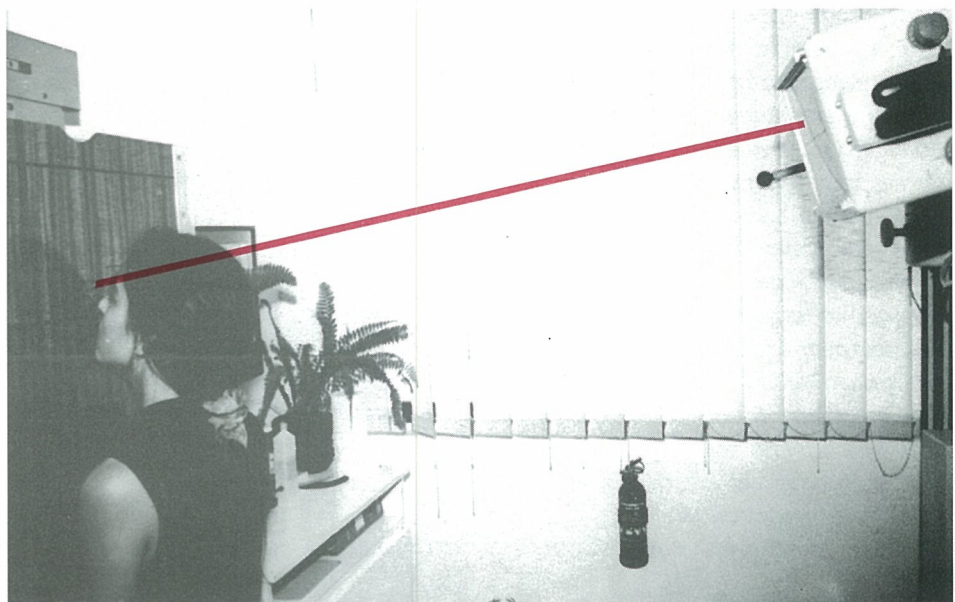

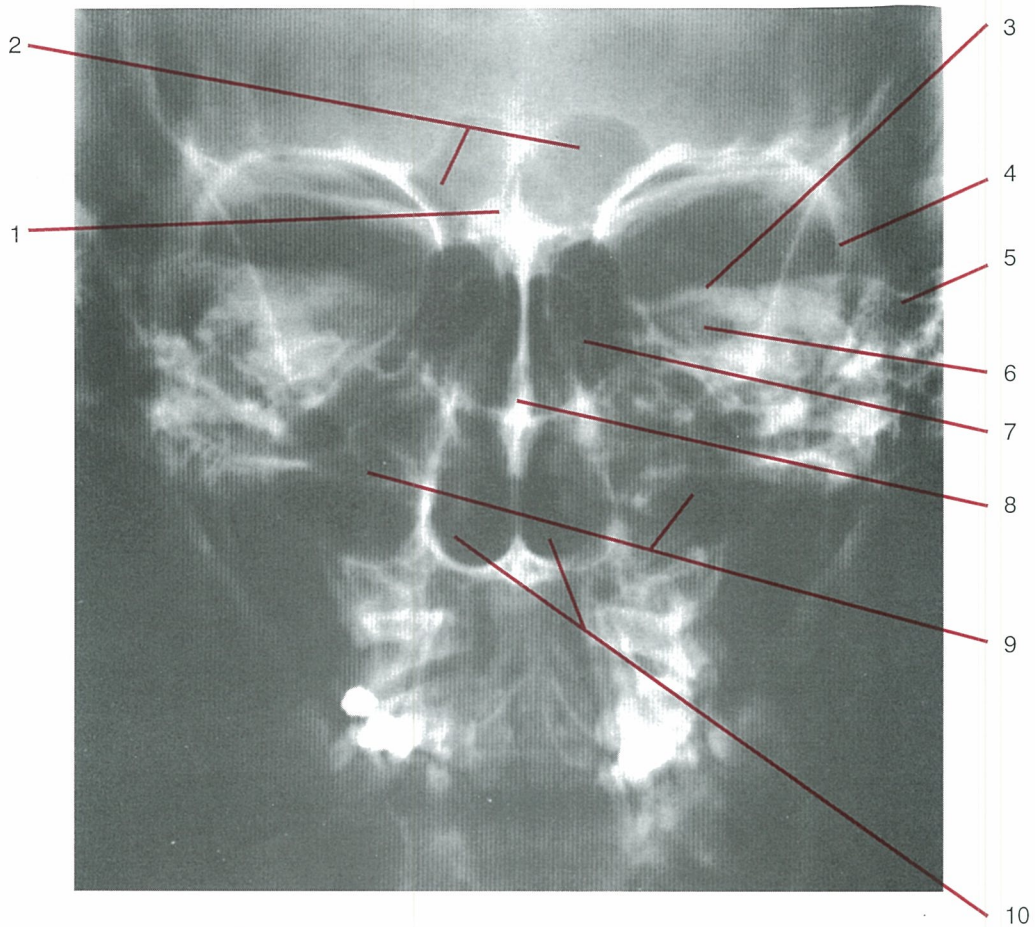

Μετωπορρινική ακτινογραφία κρανίου

- 1 Κάλαιο
- 2 Μετωπιαίοι κόλποι
- 3 Άνω χείλος λιθοειδούς
- 4 Έξω τοίχωμα οφθαλμικού κόγχου
- 5 Ζυγωματικό οστό

- 6 Έσω ακουστικός πόρος
- 7 Ηθμοειδείς κυψέλες
- 8 Ρινικό διάφραγμα
- 9 Ιγμόρεια άντρα
- 10 Ρινική κοιλότητα

Λήψη 5

Τοποθέτηση: Ο ασθενής σε όρθια ή πρηνή θέση. Ακουμπάει μέτωπο και μύτη στην κασέτα.

Επικέντρωση: Στη ρίζα της μύτης (ριζορίνιο). Μικρή κεφαλουραία κλίση λυχνίας 15°-20°

